



this is a KLICZKOWSKI book

ISBN 84-16304-67-3



9 788496 304673

www.onlybook.com

Edited by/Editado por  
Antonio Corcuera

# Wineries II Bodegas II

Architecture & Design

Arquitectura y diseño

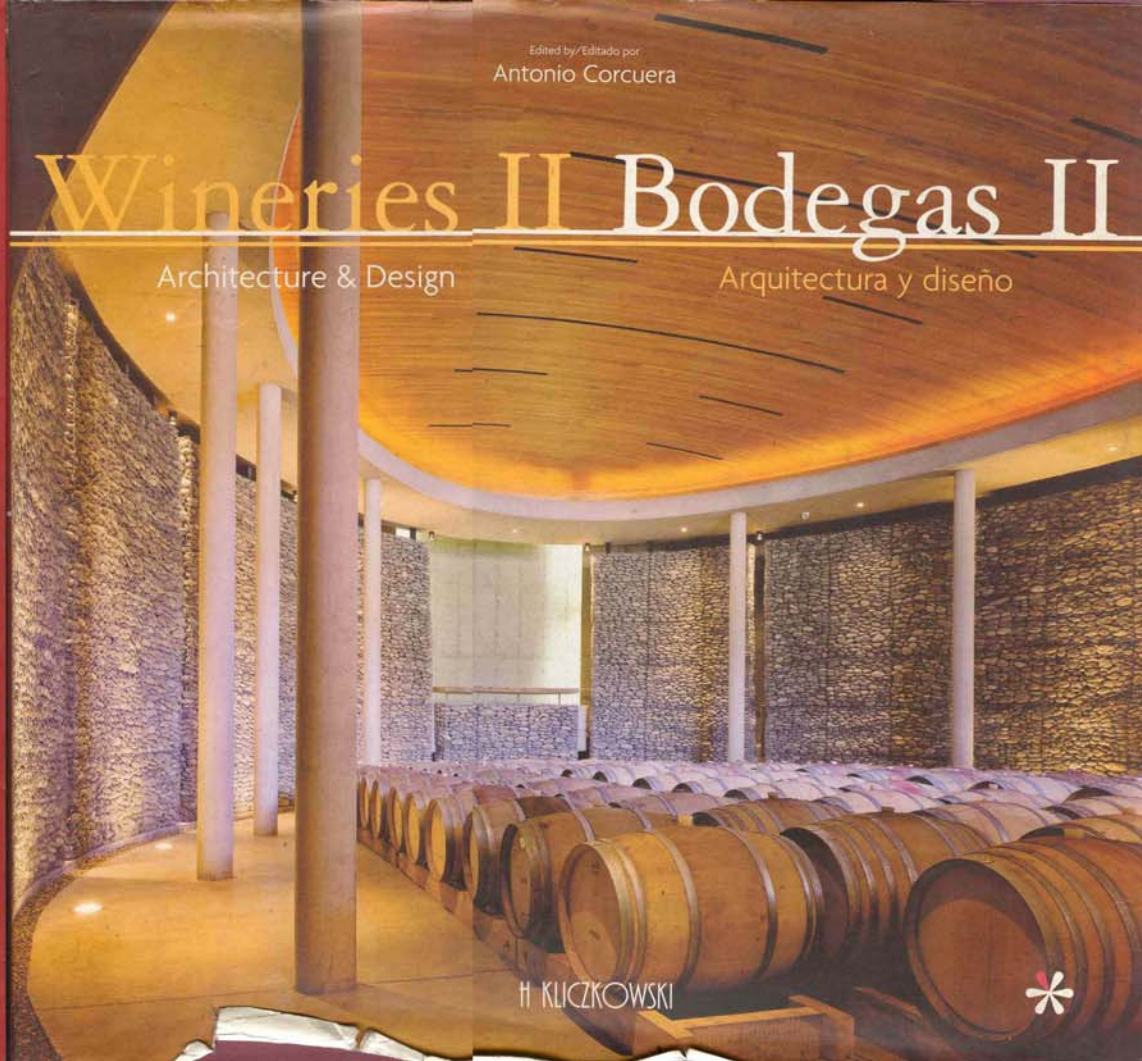

H KLICZKOWSKI





# Summary Índice

Introduction / Introducción	6
Bodega Álvaro Palacios	8
Mas Igneus	16
Juan Alcorta	24
Martín Berdugo	32
Legaris	38
Finca Antigua	46
Manincor	56
Cantine in Barolo (Terre da Vino)	66
Ca'Marcanda	72
Loimer	82
Mariell	88
Loisium Wine Center	96
Hillinger	102
Weingut Schützenhof	110
Boutari Fantaxometocho Estate	116
Quintessa	122
Roshambo	130
Amayna – Viña Garcés Silva	138
Loma Larga Vineyards	146
Matetic Vineyards	152
Bodega Navarro Correas	158
Penfolds Magill Estate	164
Lerida Estate	172
Yering Station	178
Peregrine Wines	184
Villa Maria Estate Auckland Winery	192
Dornier Wines	198
Details / Detalles	206

# Bodega Navarro Correas

Architects: Bórmida & Yanzón Photos: © Bodega Navarro Correas

Despite its long tradition in wine production, dating back to the 19<sup>th</sup> century, the Navarro Correas family have only been producing their own wines since 1974. The change to the current winery, situated only 5 kilometres from Mendoza, was made to increase the production level and to join the city's extensive circuit of wine routes.

The project consists of the creation of a visitor centre, the construction of an underground barrel room and the extension of a series of old warehouses. The three bodies are arranged one behind the other creating a highly efficient and functional complex, which is easily toured by the visitor. The fermentation building is a white block – with thermo panel walls and a metal roof – which covers the existing buildings and is adaptable to the large hi-tech tanks. The dominant element is a square gateway which leads to the visitor centre and accommodates stairs and service lifts.

The square-floored underground cellar is situated beneath a green square and creates a path around the central bay, increasing the sensation of space by exalting the symmetry and perspective. The inside of the large visitor centre stands out for its usage of imposing and expressive finishes: walls of rough finished stone,

Arquitectos: Bórmida & Yanzón Fotografías: © Bodega Navarro Correas

A pesar de su larga tradición vitivinícola, enraizada en el siglo xx, la familia Navarro Correas produce sus propios vinos solamente desde 1974. El cambio a la actual bodega, situada a tan sólo 5 kilómetros de la ciudad de Mendoza, fue concebido para aumentar el nivel de producción e incorporarse al extenso circuito de rutas enológicas de la ciudad.

El proyecto consiste en la creación de un centro de visitas, la construcción de una sala de barricas subterránea y la ampliación de una serie de naves antiguas. En planta, los tres cuerpos se disponen uno tras otro para crear un conjunto de gran eficiencia funcional y fácil de recorrer por el visitante. La nave de fermentación es un cubo blanco –con muros de termopanel y cubierta metálica– que cubre las naves existentes y lo adecua a los grandes tanques de última tecnología. El elemento dominante es un pórtico cuadrado que dialoga con el centro de visitas y aloja escaleras y montacargas.

La cava subterránea, de planta cuadrada, se sitúa bajo una plaza verde y permite un recorrido por la cruja central, lo que aumenta la sensación de espacio al realizar la simetría y la perspectiva. Por su parte, el interior del amplio centro de visitantes destaca por el uso de acabados imponentes y expresivos: muros de piedra en bruto, expositores de acero y pavimentos de hierro oxidado nos recuerdan que una bodega es, ante todo, una fábrica.

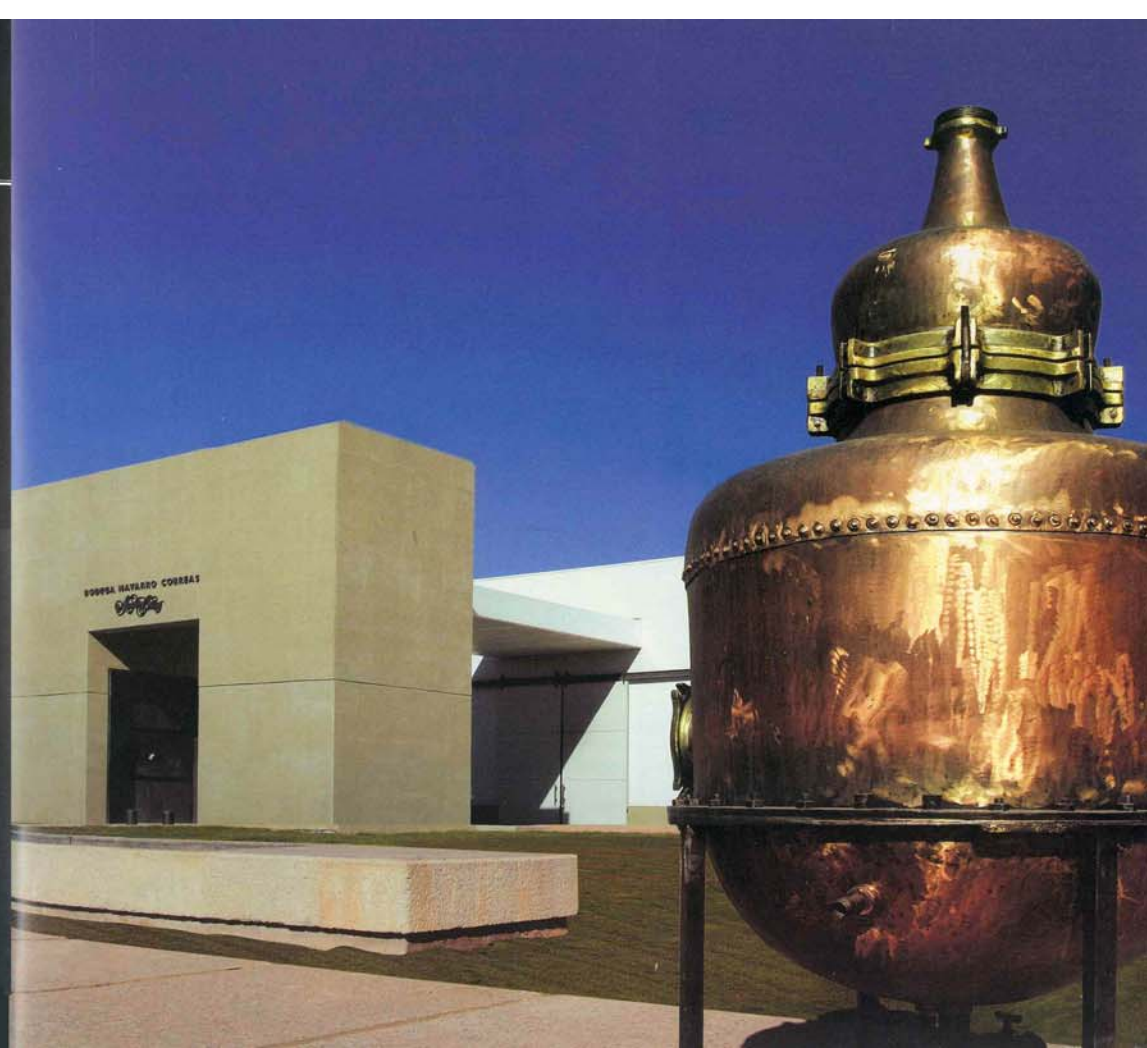

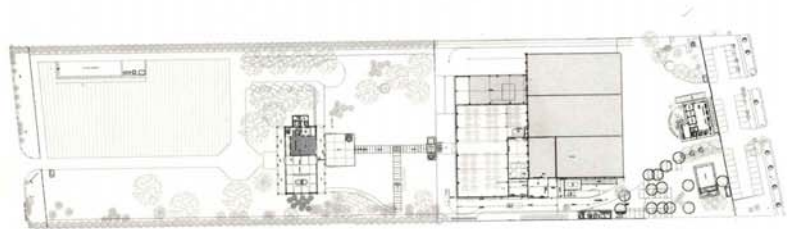

Plan Planta

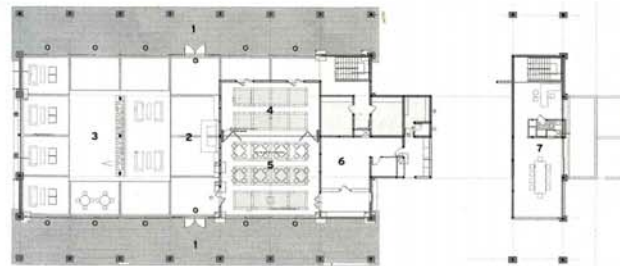

Visitor's center plan and mezzanine Planta y entreseno centro de visitas



1. Main entry
2. Reception
3. Wine bar
4. Exhibition space
5. Dining hall
6. Kitchen
7. Office and wine tasting

1. Acceso principal
2. Recepción
3. Bar de degustación
4. Sala de exposiciones
5. Comedor
6. Cocina
7. Oficina y sala de catas



Production building elevation Alzado nave de producción

